

Situation



BERINGEN

"Auf der Steinkaul"



E2Architecture s.a.



E2Architecture s.a.

Remarque :

Le projet actuel est établi sur base d'un PAP.

- Il vous est proposé sous réserve d'autorisation communale.
- Sa surface pourrait être légèrement revue suite au mesurage définitif du cadastre.
- La représentation du terrain et des images 3D n'est qu'indicative.

D'éventuelles modifications ne pourront donner lieu à réclamation.

Maison unifamiliale jumelée Lot n°02

Réf : 460919-400

Date : Février 2020



NEARLY ZERO ENERGY BUILDING (NZEB)



VENTE

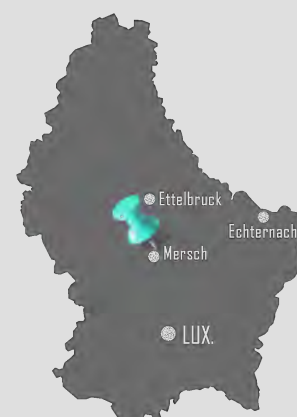

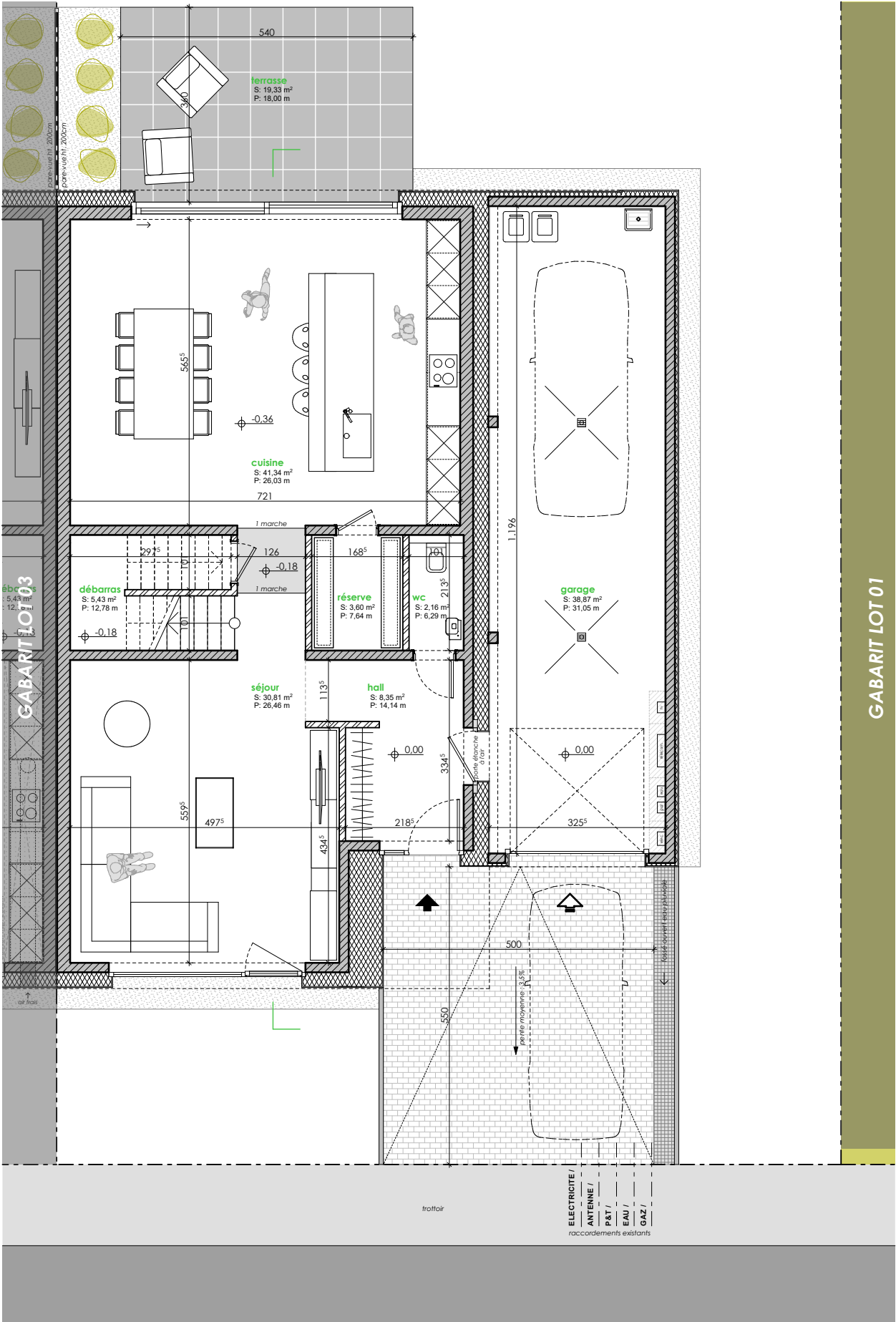

REZ-DE-CHAUSSEE

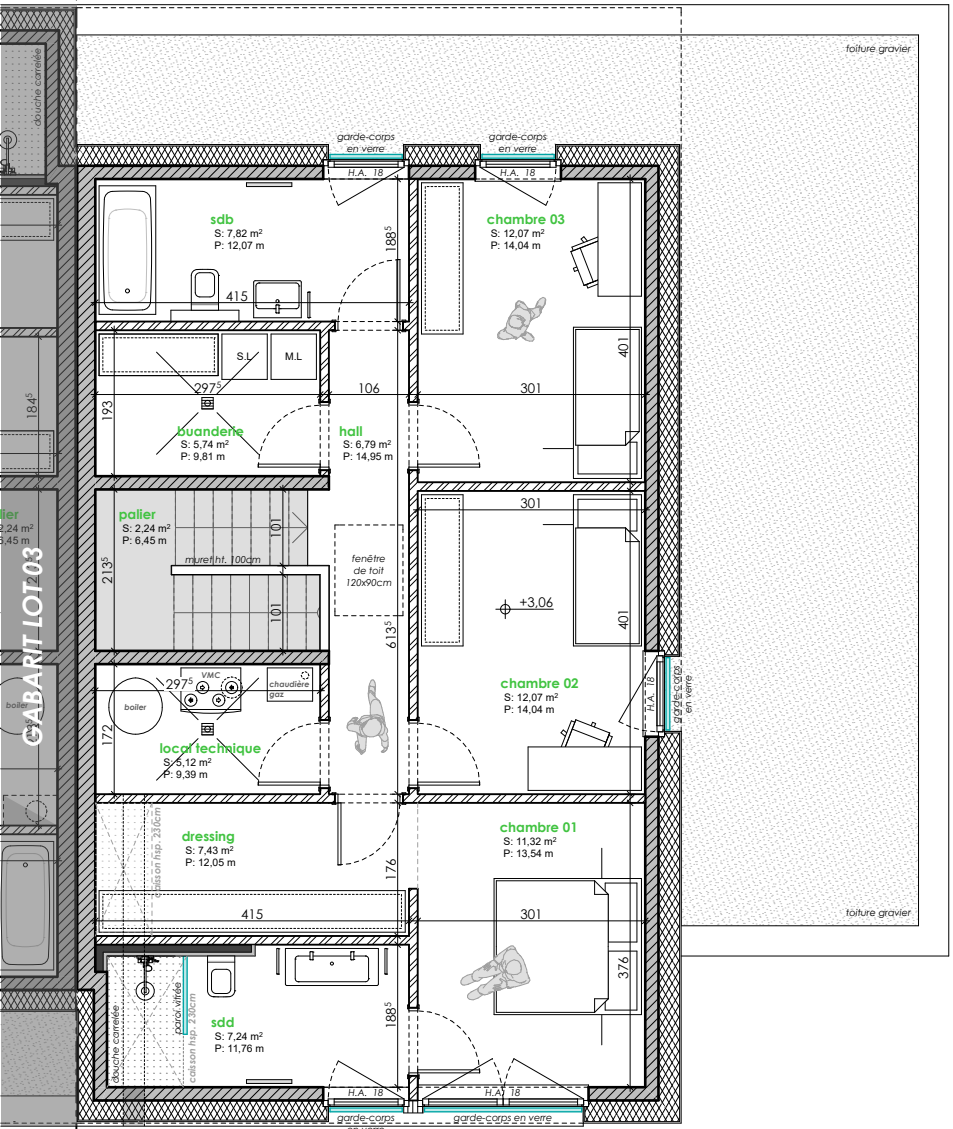

ETAGE 01

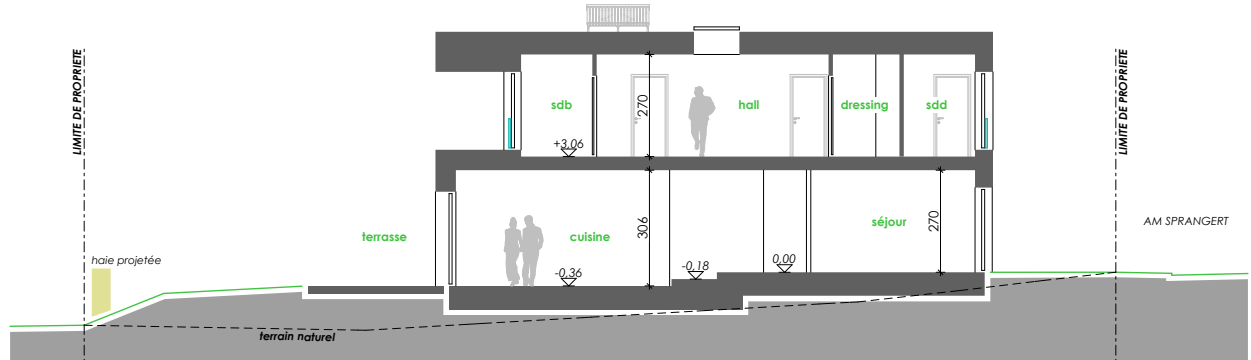

COUPE DE PRINCIPLE



0 1m 5m
Ech. 1/100

BERINGEN
"Auf der Steinkaul"

Lot n°02

Surface dans l'enveloppe énergétique (suivant CPE)
Habitable : +/- 168 m²
Non-habitable : +/- 13 m²
Surface hors de l'enveloppe énergétique : +/- 39 m²



460919-400

Février 2020

ADI

