

# ERPELDANGE

Lotissement "In der Mittelsten Gewinn"

MAISON UNIFAMILIALE JUMELÉE LOT N°10.14



NEARLY ZERO ENERGY BUILDING (NZEB)

481622-400C | Septembre 2023



E2ARCHITECTURE  
écologie & énergie





ECHELLE 1/250

# IMPLANTATION

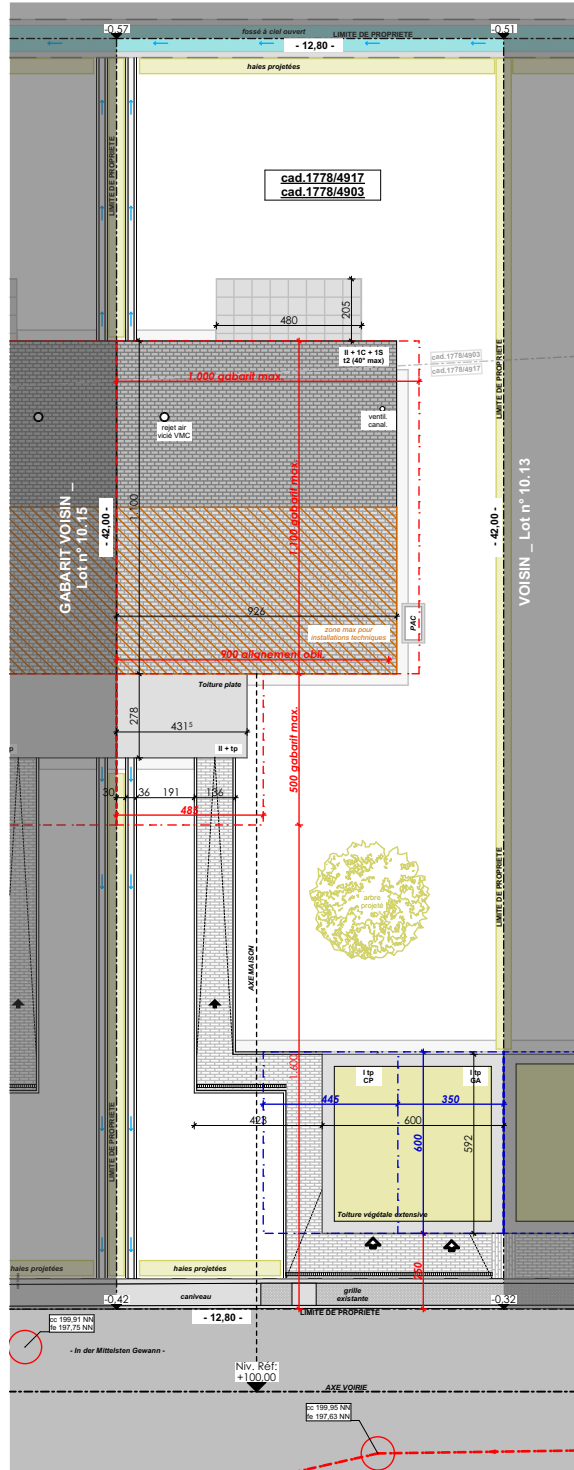

## SURFACES :

terrain :	<b>5.38 ares</b>
habitable:	<b>± 150 m<sup>2</sup></b>
non-habitable:	<b>± 45 m<sup>2</sup></b>
combles aménageables :	<b>± 46 m<sup>2</sup></b>
non-chauffée :	<b>± 5 m<sup>2</sup></b>
carport :	<b>± 35 m<sup>2</sup></b>





ECHELLE 1/100

REZ-DE-CHAUSSEE

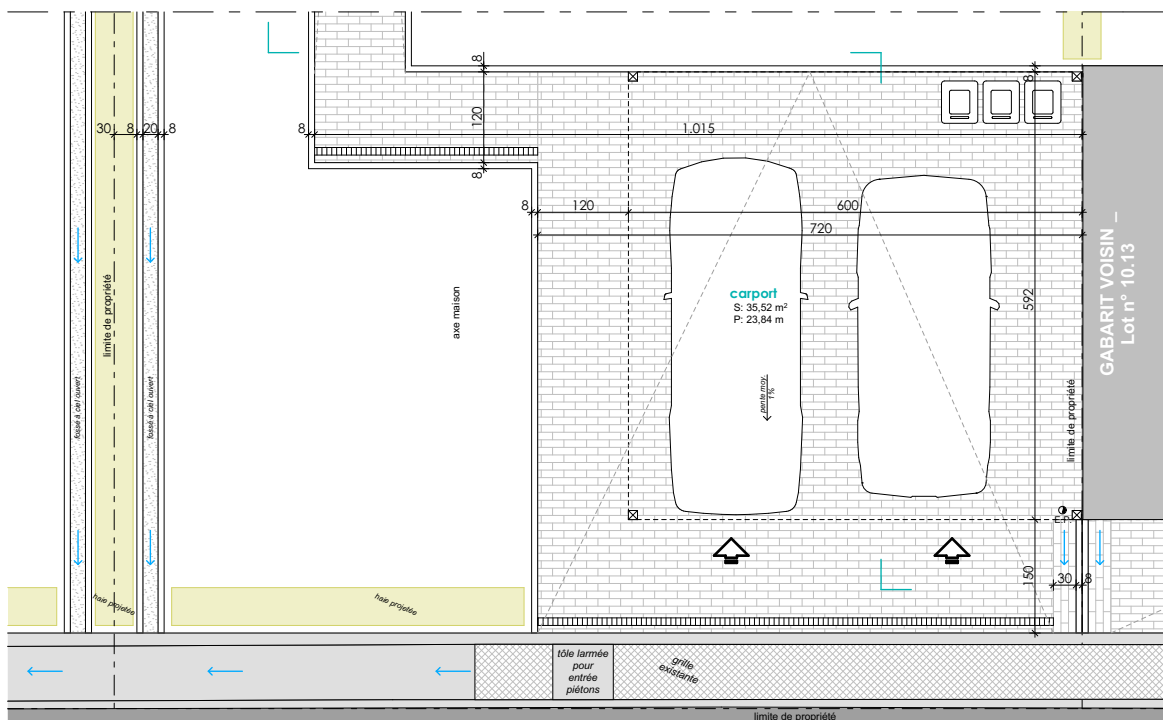
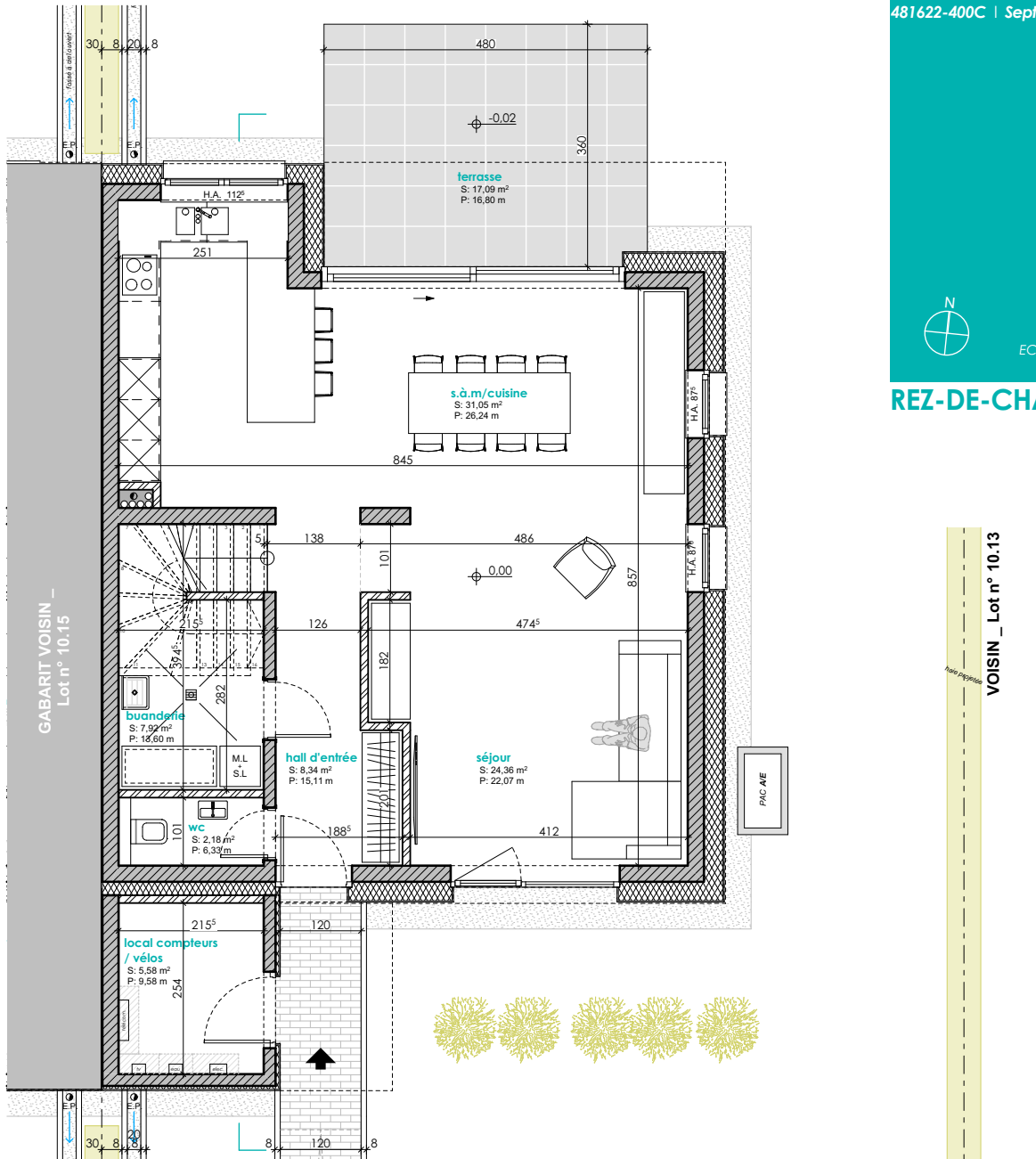



ECHELLE 1/100

ETAGE 01

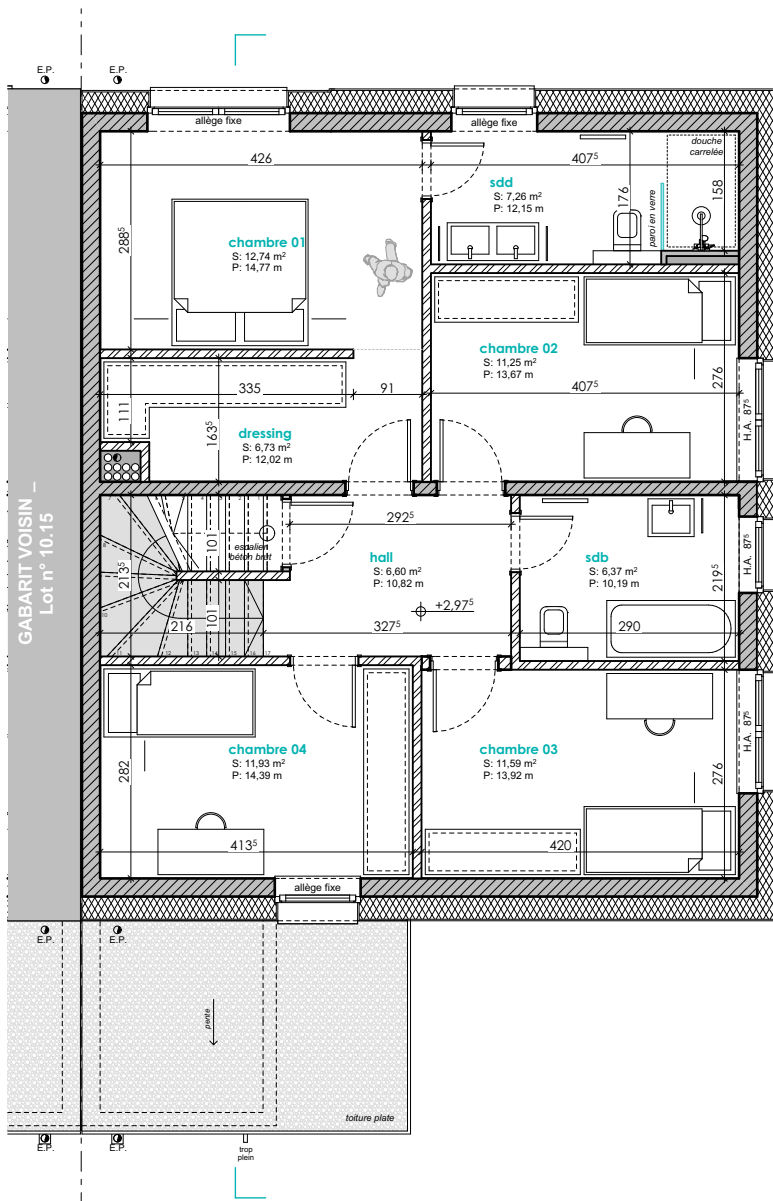

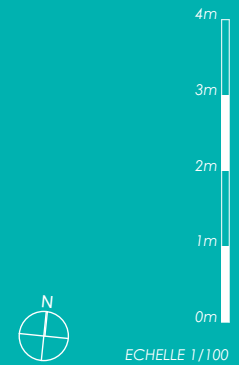

4m  
3m  
2m  
1m  
0m

N

ECHELLE 1/100

**COMBLES**

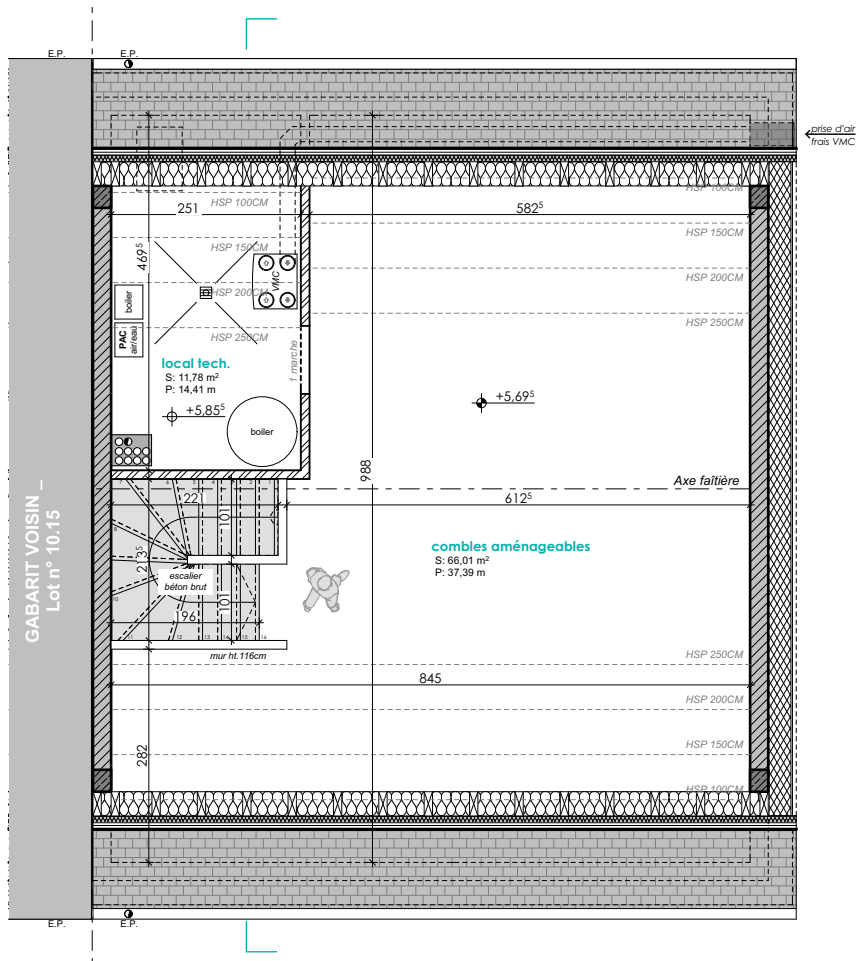



ECHELLE 1/200

COUPE DE PRINCIPLE

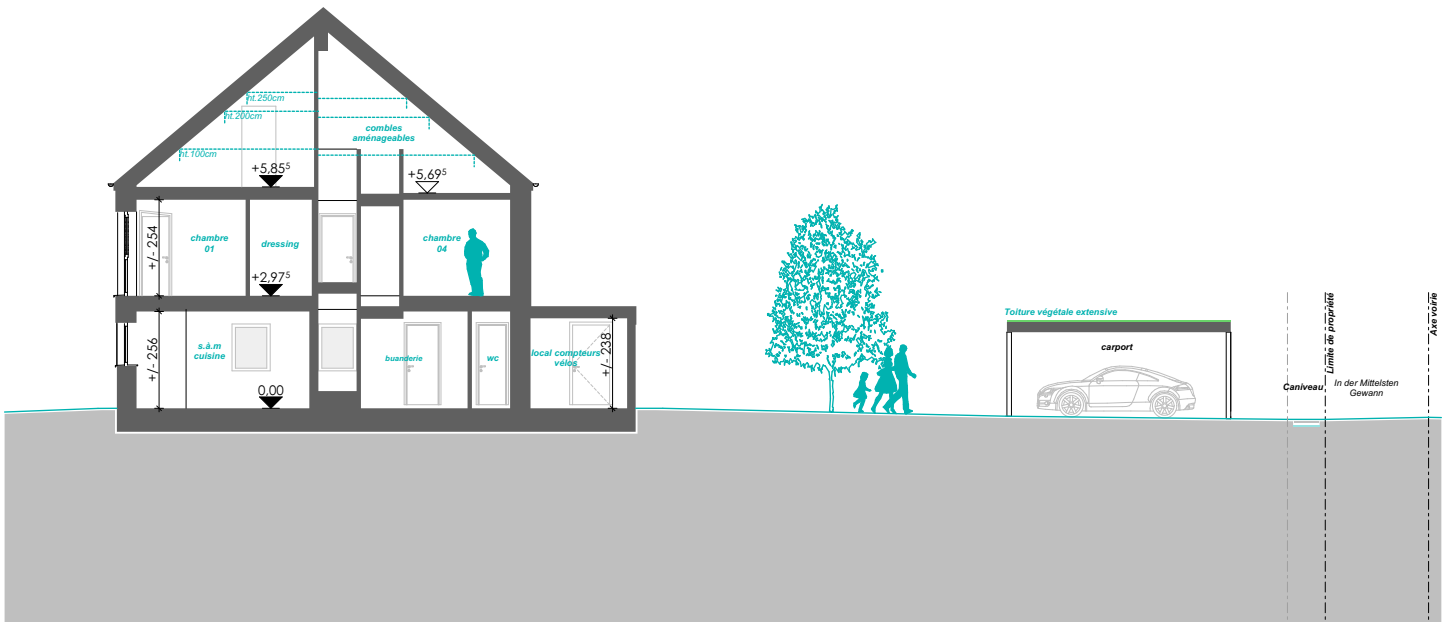

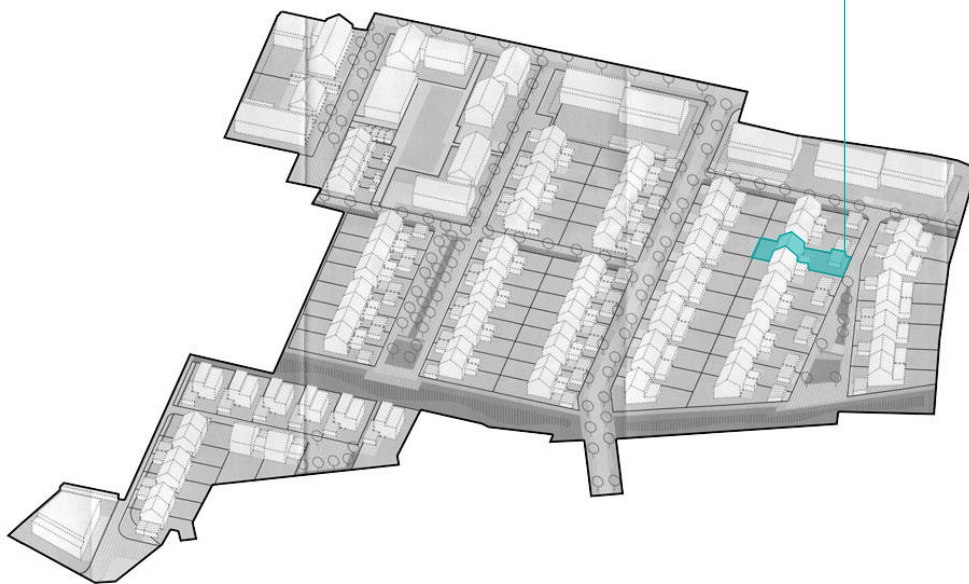

**REMARQUE :**

Le projet actuel est établi sur base d'un PAP.  
Il vous est proposé sous réserve d'autorisation communale.  
La représentation du terrain et des images 3D n'est qu'indicative.

D'éventuelles modifications ne nécessiteront pas d'accord préalable de la part de l'acquéreur.

**NB :** Le maître d'oeuvre conserve la propriété intellectuelle et artistique de son oeuvre.

