

MERSCH

Lotissement "Rue des prés" / Rue François Faber

MAISON UNIFAMILIALE EN BANDE LOT N°08



A+ Classe de performance énergétique A A+
NEARLY ZERO ENERGY BUILDING (NZEB)
466920-400 | Mars 2024

ML
MAISONS LOGINTER

E2ARCHITECTURE
écologie & énergie

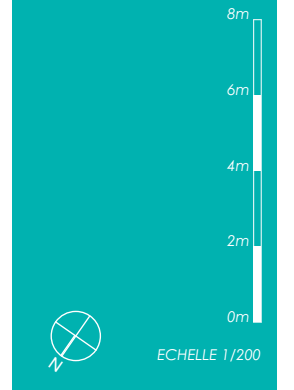

IMPLANTATION

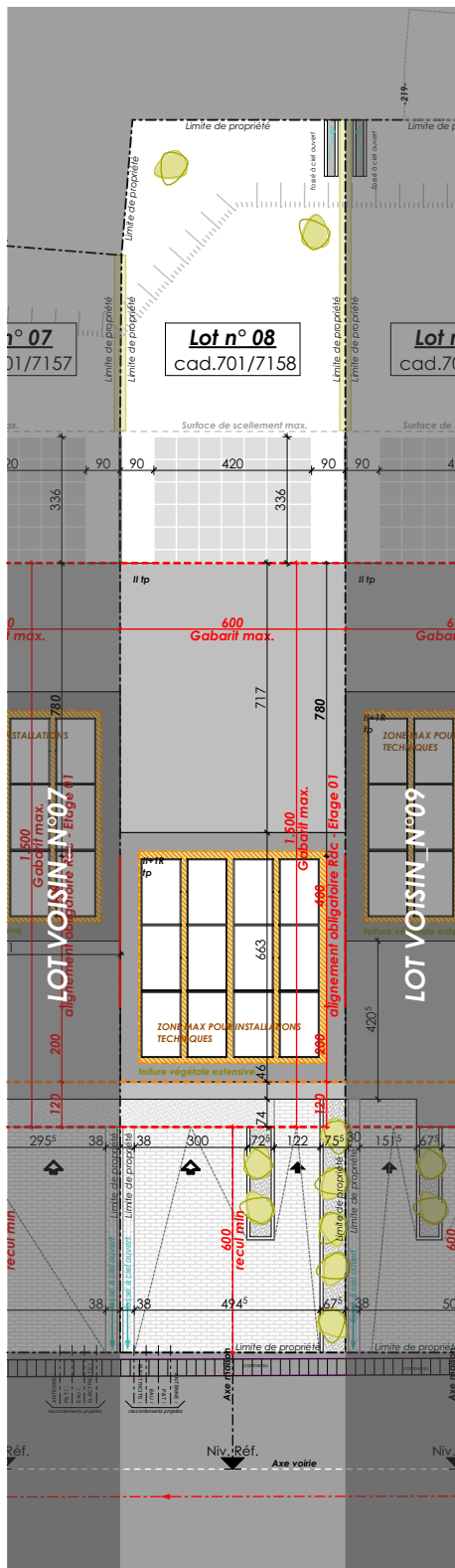

SURFACES :

terrain :	1.96 ares
habitable:	± 146 m²
non-habitable:	± 10 m²
non-chauffée :	± 18 m²



ECHELLE 1/100

REZ-DE-CHAUSSEE

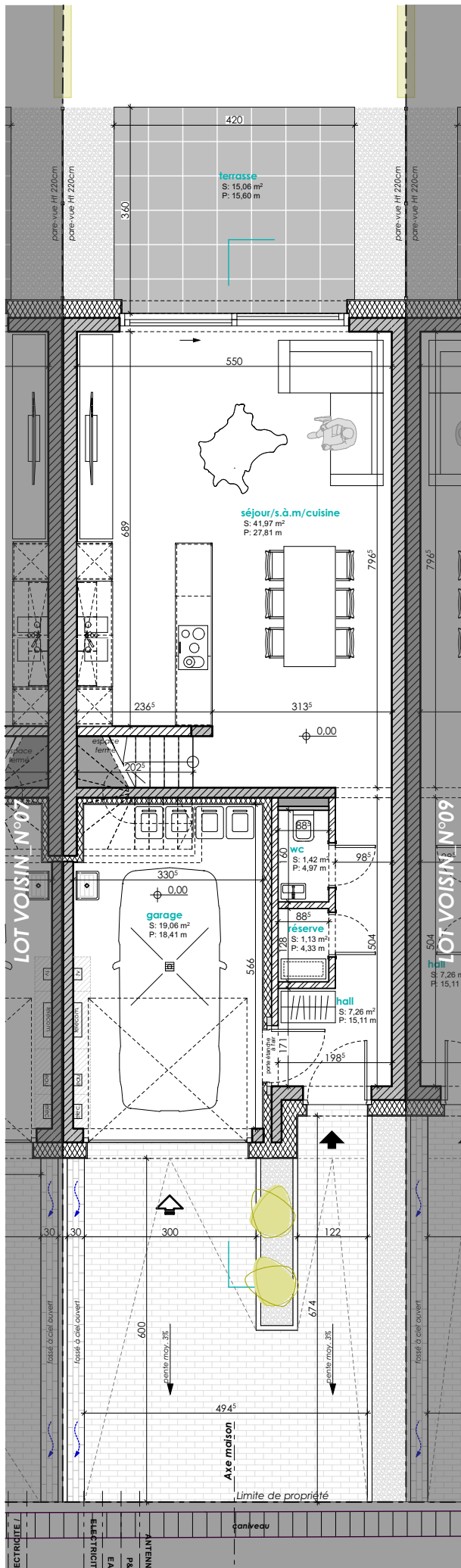



ECHELLE 1/100

ETAGE 01

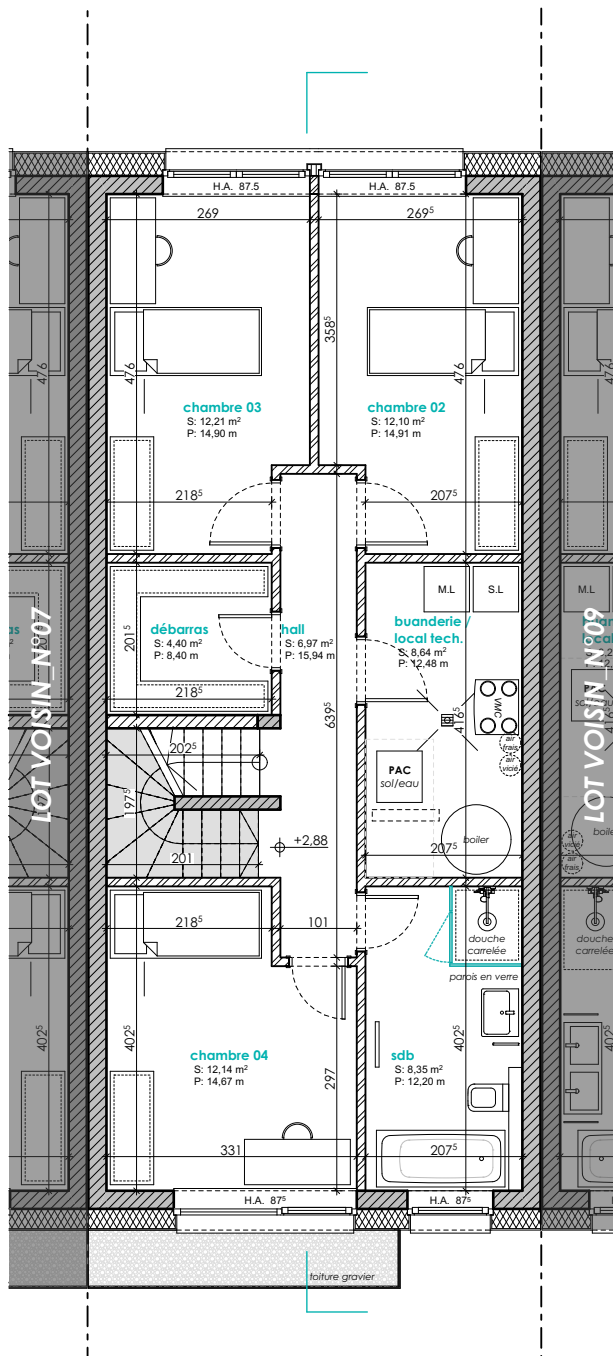



ECHELLE 1/100

ETAGE 02

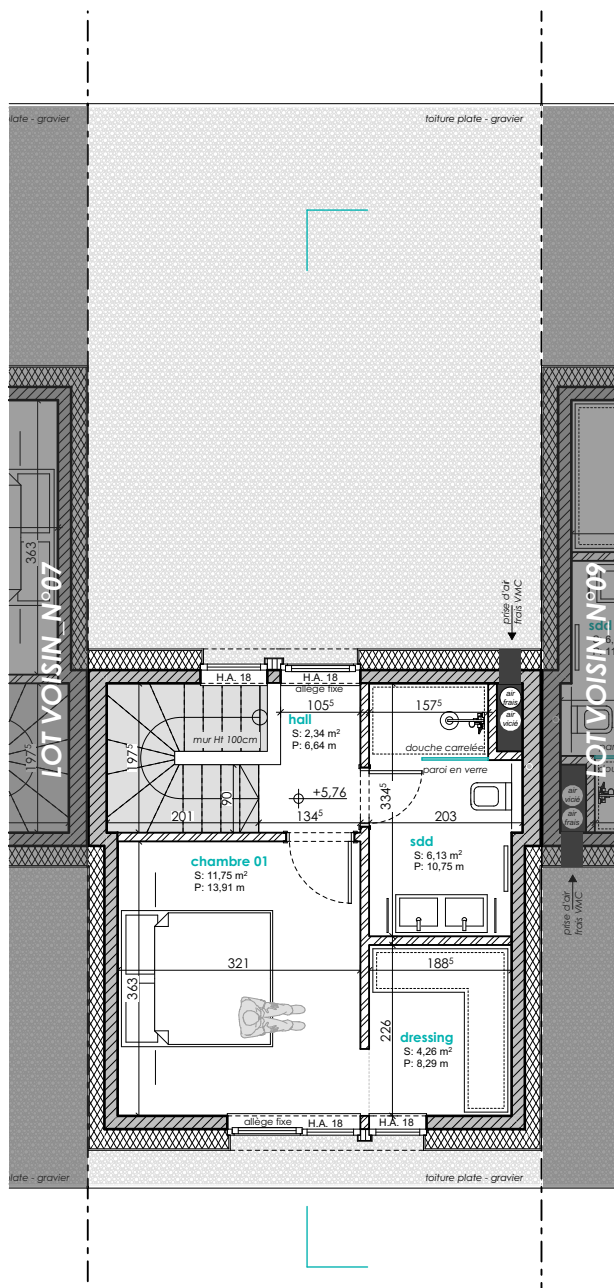

8m

6m

4m

2m

0m

ECHELLE 1/200

COUPE DE PRINCIPLE

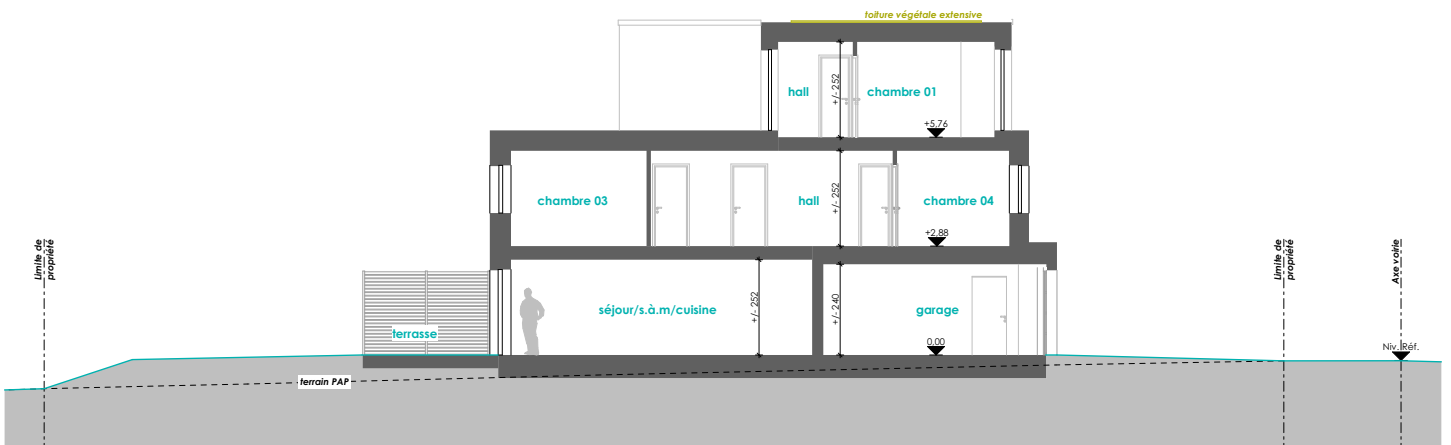

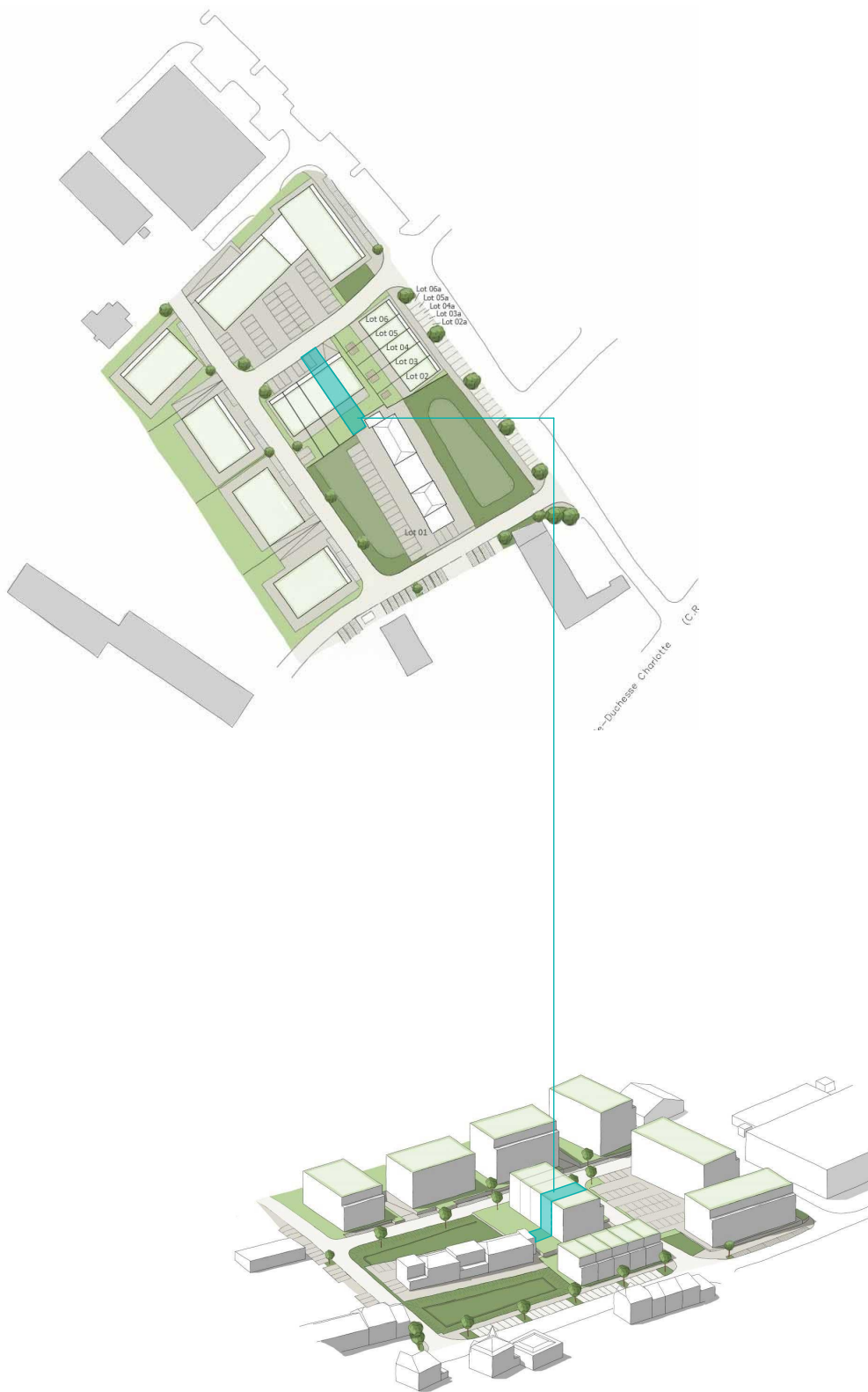

E2ARCHITECTURE
écologie & énergie



REMARQUE :

Le projet actuel est établi sur base d'un PAP.

La représentation du terrain et des images 3D n'est qu'indicative.

D'éventuelles modifications ne nécessiteront pas d'accord préalable de la part de l'acquéreur.

NB : Le maître d'oeuvre conserve la propriété intellectuelle et artistique de son oeuvre.

