

# MOESDORF

Lotissement "Auf dem beckelchen"

MAISON UNIFAMILIALE JUMELÉE LOT N°07

A Classe de performance énergétique B A+

NEARLY ZERO ENERGY BUILDING (NZEB)

471820-400C | Septembre 2023



**ML**  
MAISONS LOGINTER

E2ARCHITECTURE  
écologie & énergie







ECHELLE 1/100

REZ-DE-CHAUSSEE

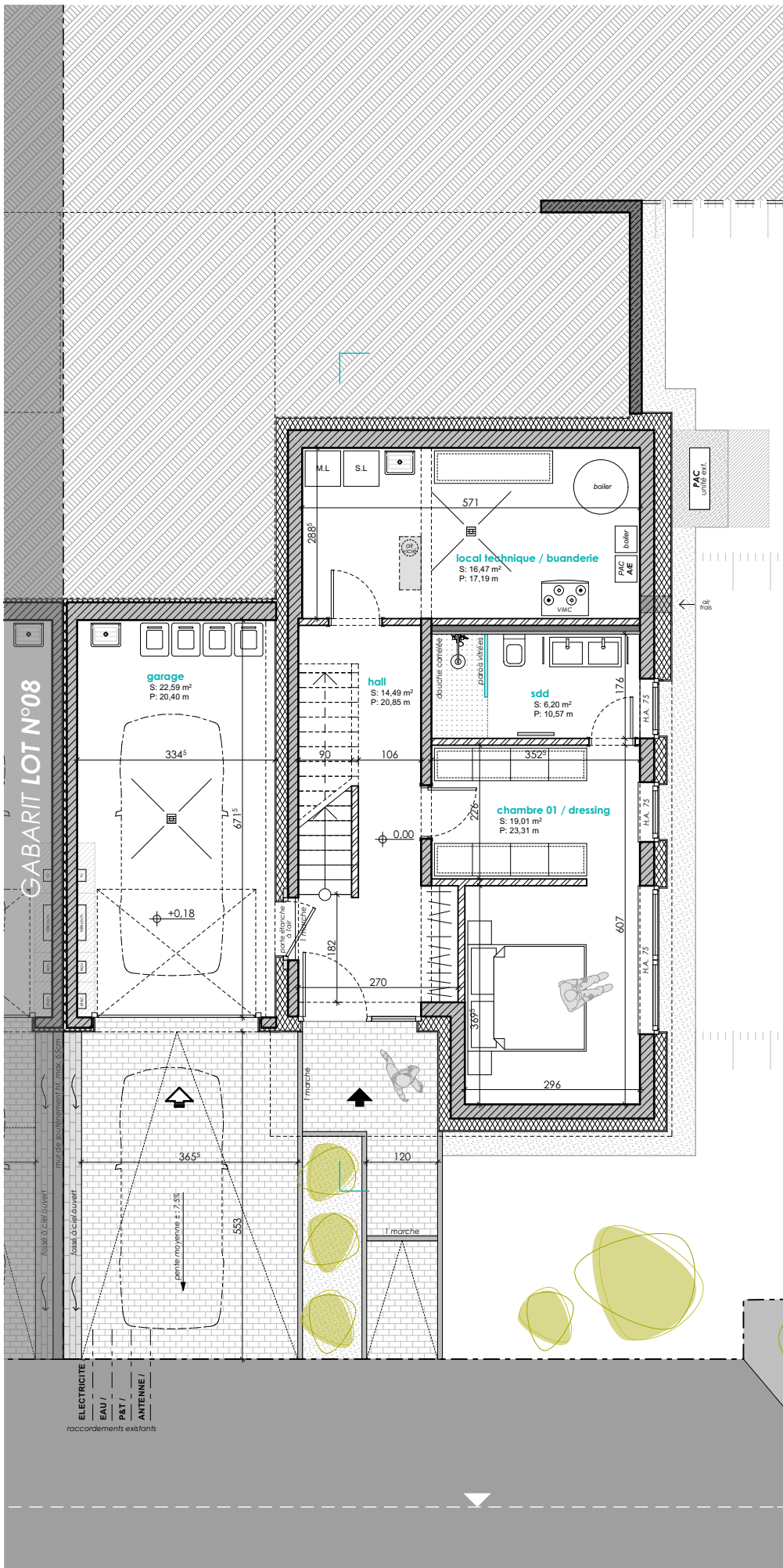





ECHELLE 1/100

REZ-DE-JARDIN

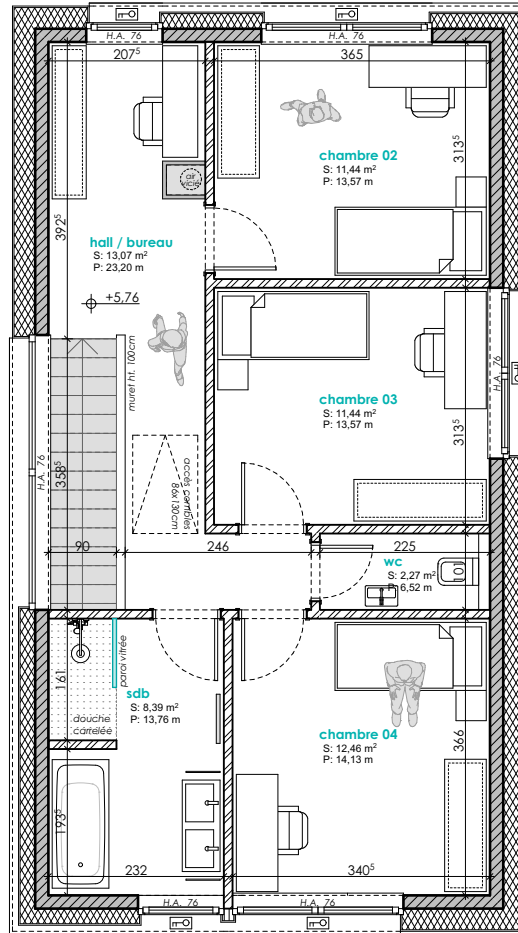



ECHELLE 1/200

COUPE DE PRINCIPE

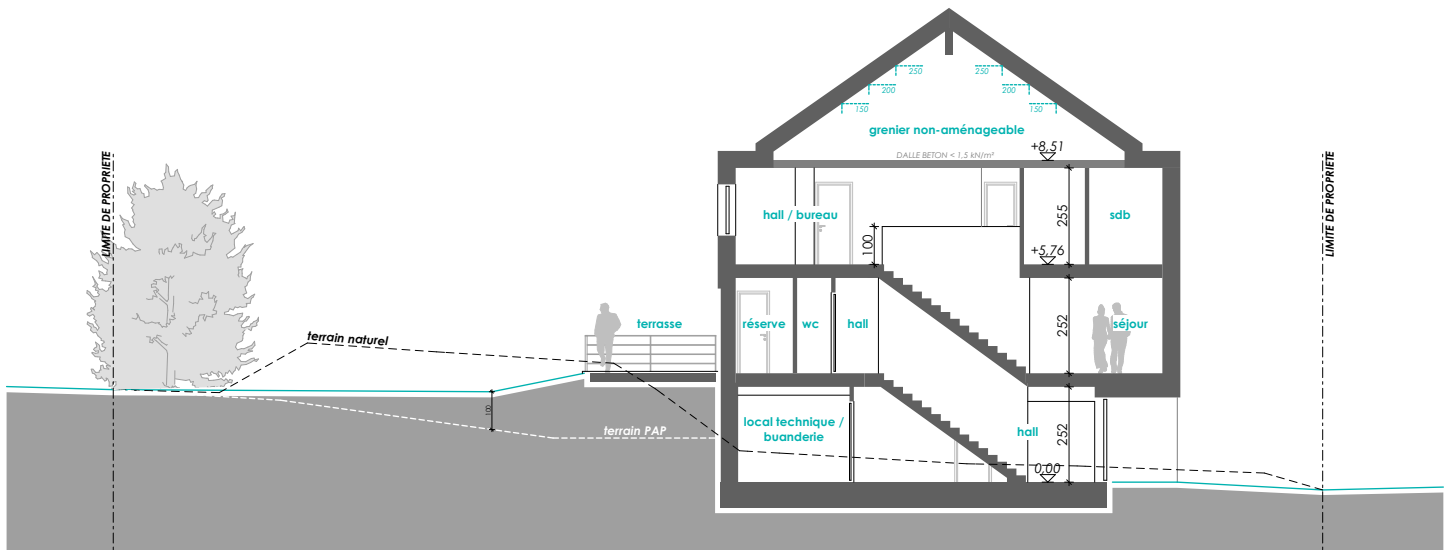

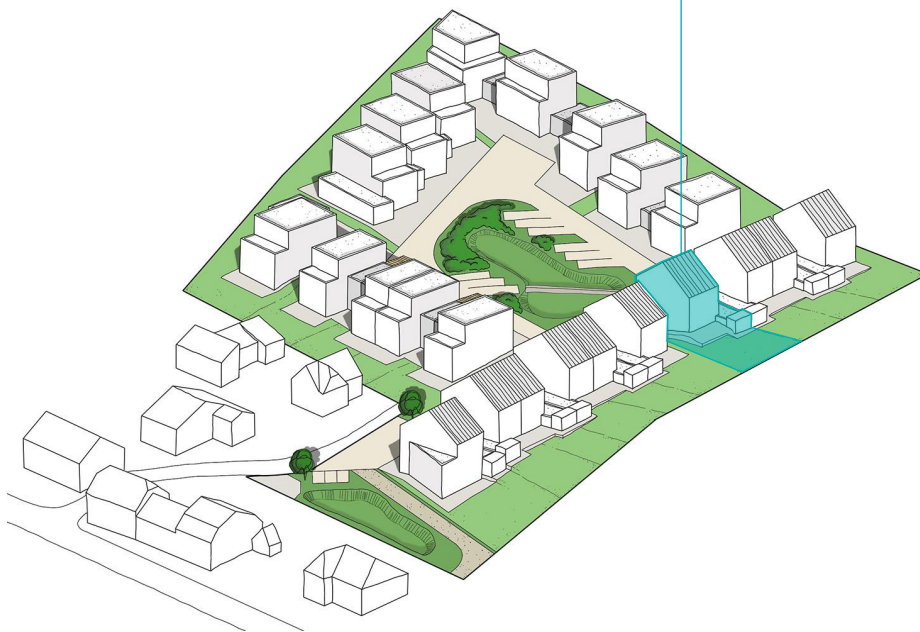

E2ARCHITECTURE  
écologie & énergie



**REMARQUE :**

Le projet actuel est établi sur base d'un PAP.  
Il vous est proposé sous réserve d'autorisation communale.  
La représentation du terrain et des images 3D n'est qu'indicative.

D'éventuelles modifications ne nécessiteront pas d'accord préalable de la part de l'acquéreur.

**NB :** Le maître d'oeuvre conserve la propriété intellectuelle et artistique de son oeuvre.

