

# MOESDORF

Lotissement "Auf dem Beckelchen"

MAISON UNIFAMILIALE JUMELÉE / GARAGE **LOT N°23**



**A** Classe de performance énergétique **B A+**

NEARLY ZERO ENERGY BUILDING (NZEB)

472820-400C | Septembre 2023

**ML**  
MAISONS LOGINTER

**E2**ARCHITECTURE  
écologie & énergie



ECHELLE 1/200

## IMPLANTATION

### SURFACES :

terrain :	<b>4,02 ares</b>
habitable :	<b>± 139 m<sup>2</sup></b>
non-habitable :	<b>± 14 m<sup>2</sup></b>
non-chauffée :	<b>± 44 m<sup>2</sup></b>

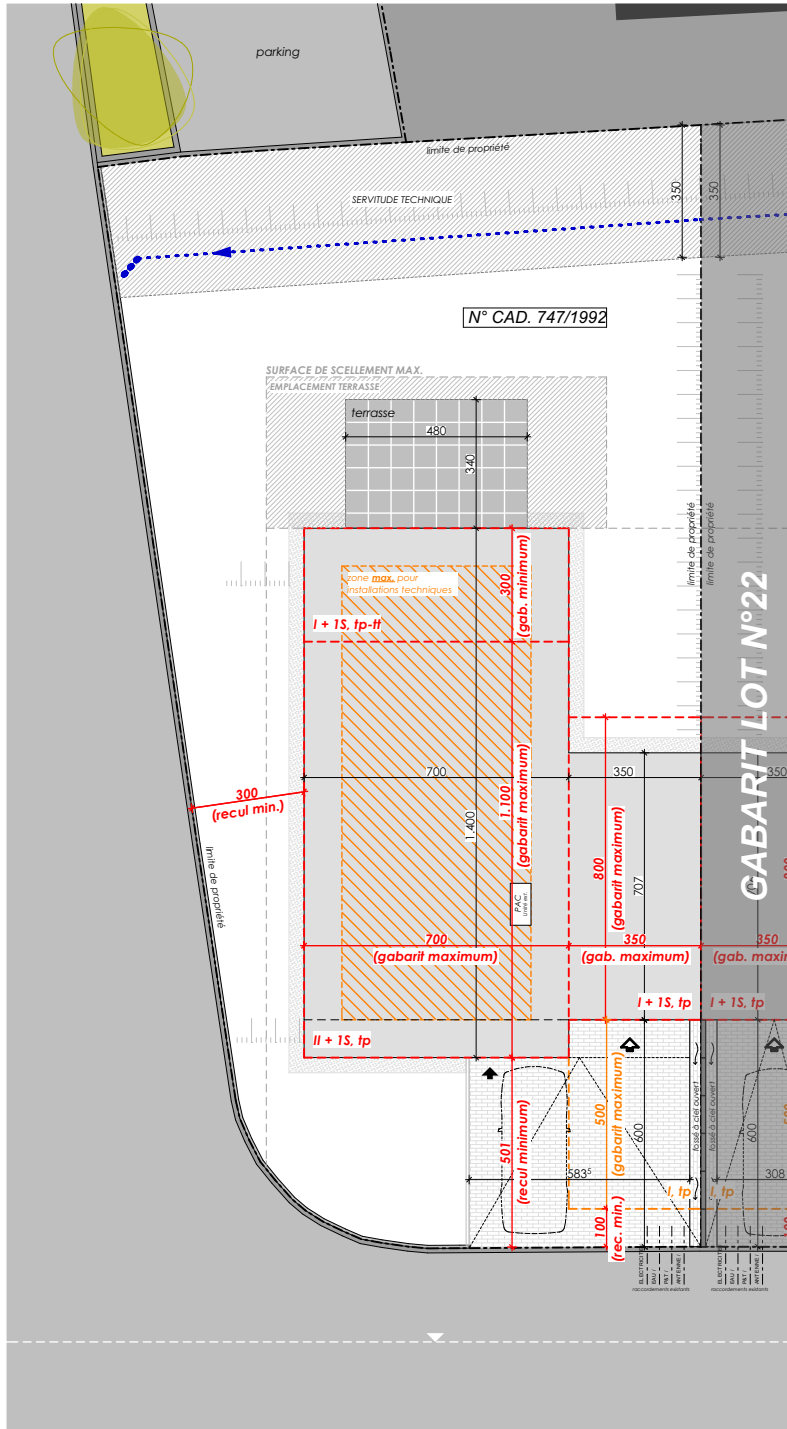



ECHELLE 1/100

REZ-DE-JARDIN

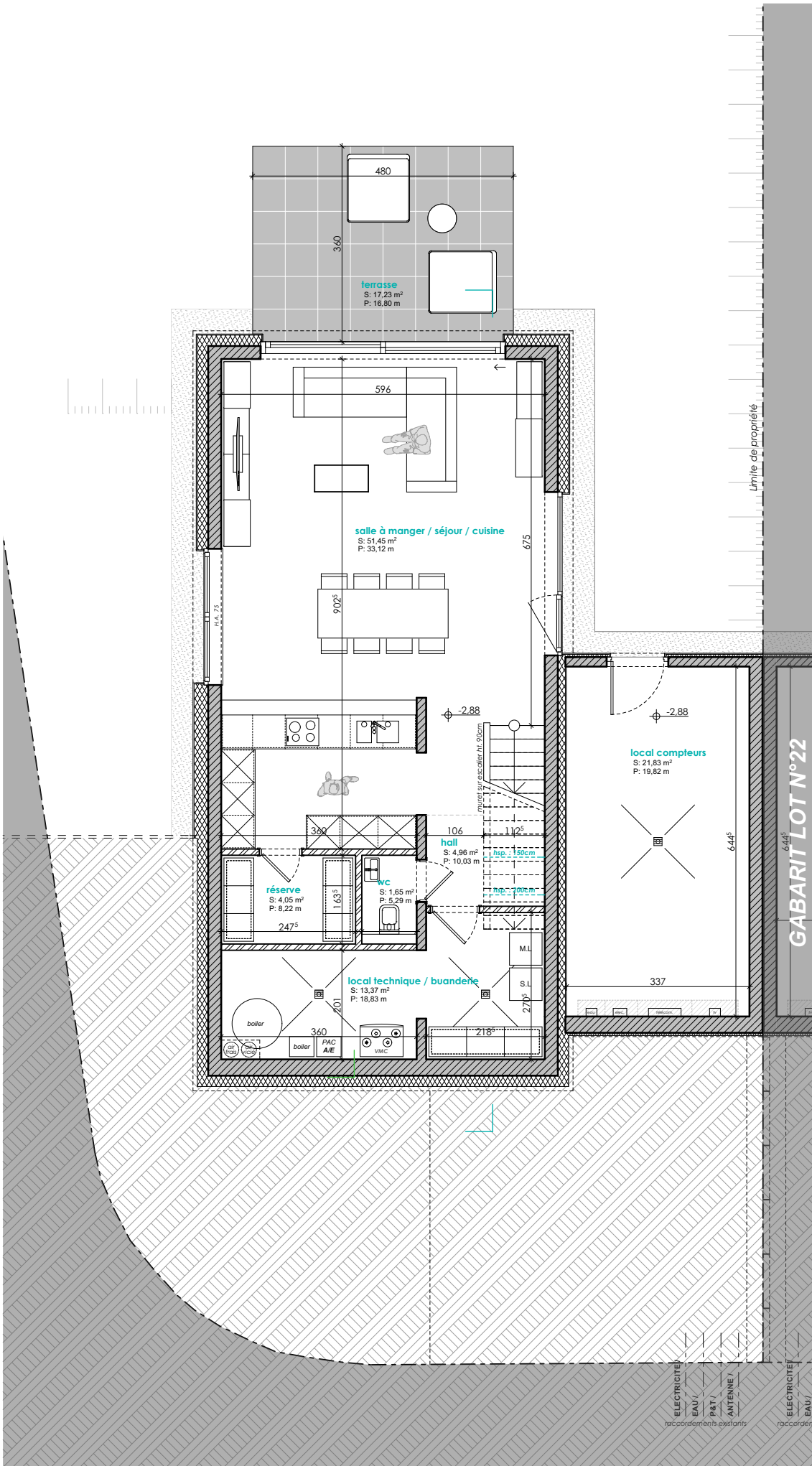



ECHELLE 1/100

# REZ-DE-CHAUSSEE

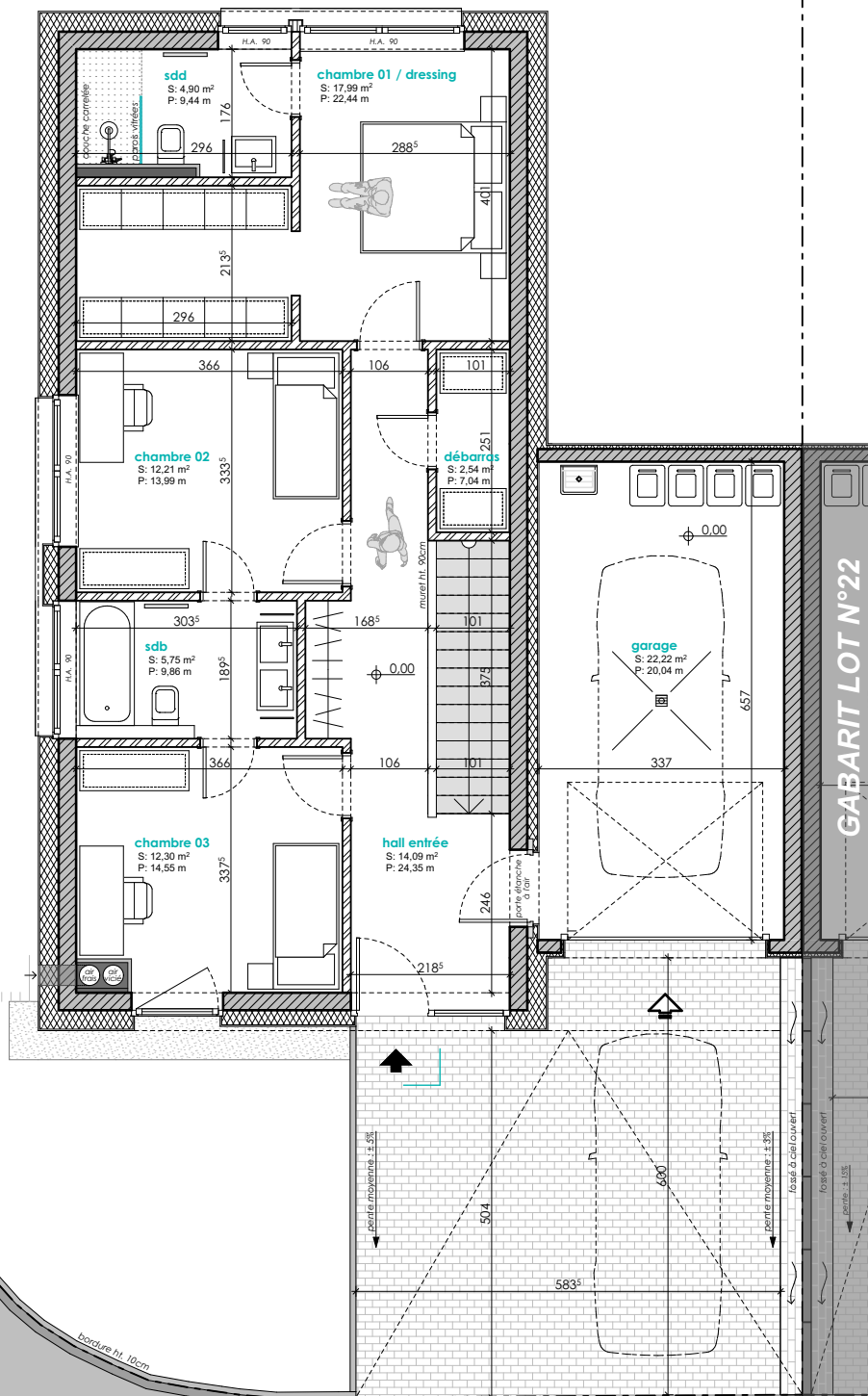

GABARIT LOT N°22



ECHELLE 1/200

## COUPE DE PRINCIPLE

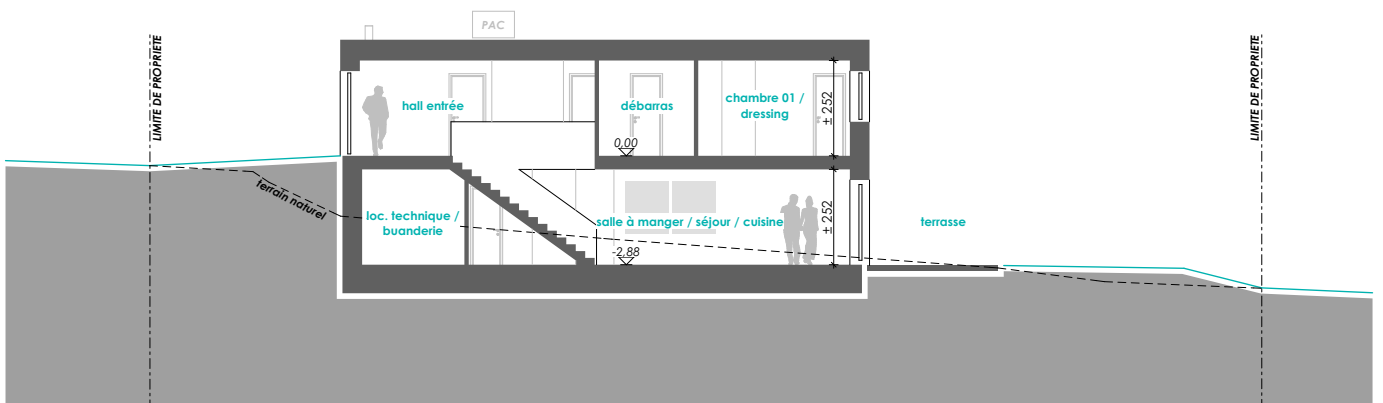

PERSPECTIVE 3D



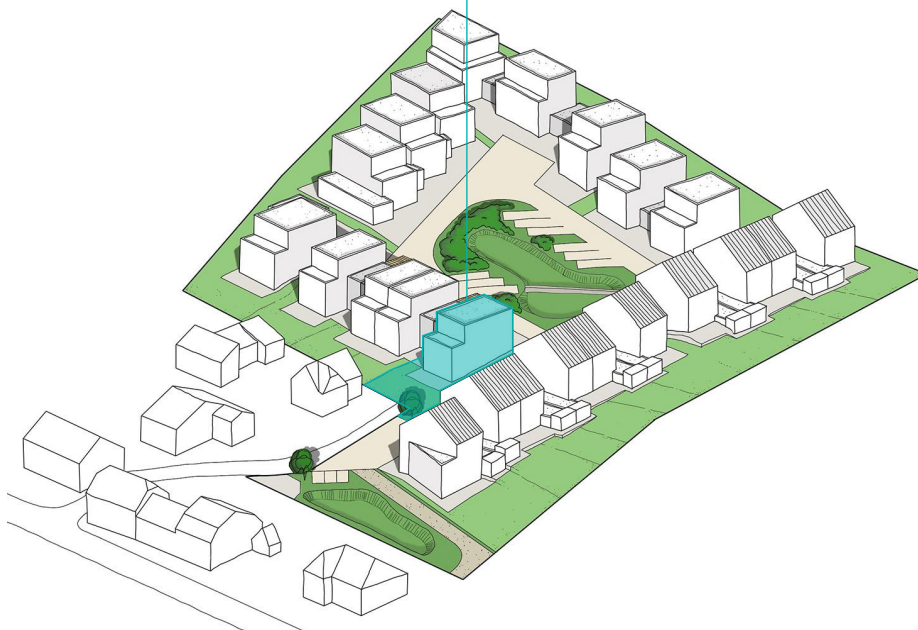

E2ARCHITECTURE  
écologie & énergie



**REMARQUE :**

Le projet actuel est établi sur base d'un PAP.  
Il vous est proposé sous réserve d'autorisation communale.  
La représentation du terrain et des images 3D n'est qu'indicative.

D'éventuelles modifications ne nécessiteront pas d'accord préalable de la part de l'acquéreur.

**NB :** Le maître d'oeuvre conserve la propriété intellectuelle et artistique de son oeuvre.

