

CESSANGE

Lotissement "Im Brill"

Maison bi-familiale jumelée **Lot n° 57**

Projet en cours de construction



B Classe de performance énergétique **B B**

NEARLY ZERO ENERGY BUILDING (NZEB)

454418-400C | Mars 2024

ML

MAISONS LOGINTER

E2ARCHITECTURE
écologie & énergie

10m

7.5m

5m

2.5m

0m



ECHELLE 1/250

IMPLANTATION

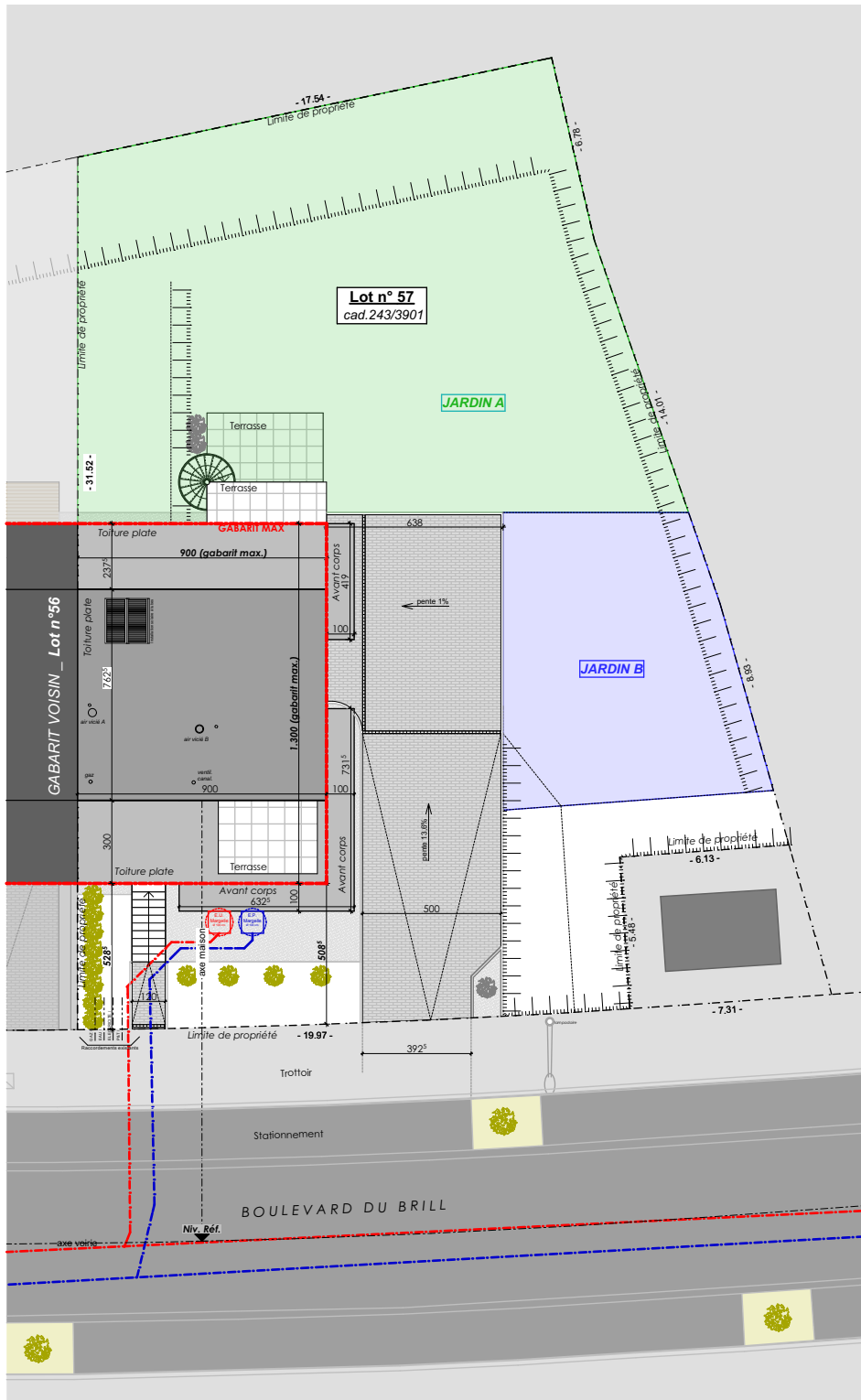

SURFACES :

terrain : **7,03 ares**

APPARTEMENT A :

jardin : **2,75 ares**

habitable: **± 119 m²**

non-habitable: **± 8 m²**

non-chauffée : **± 24 m²**

APPARTEMENT B :

jardin : **0,86 ares**

habitable: **± 96 m²**

non-habitable: **± 8 m²**

non-chauffée : **± 21 m²**



ECHELLE 1/100

REZ-DE-JARDIN

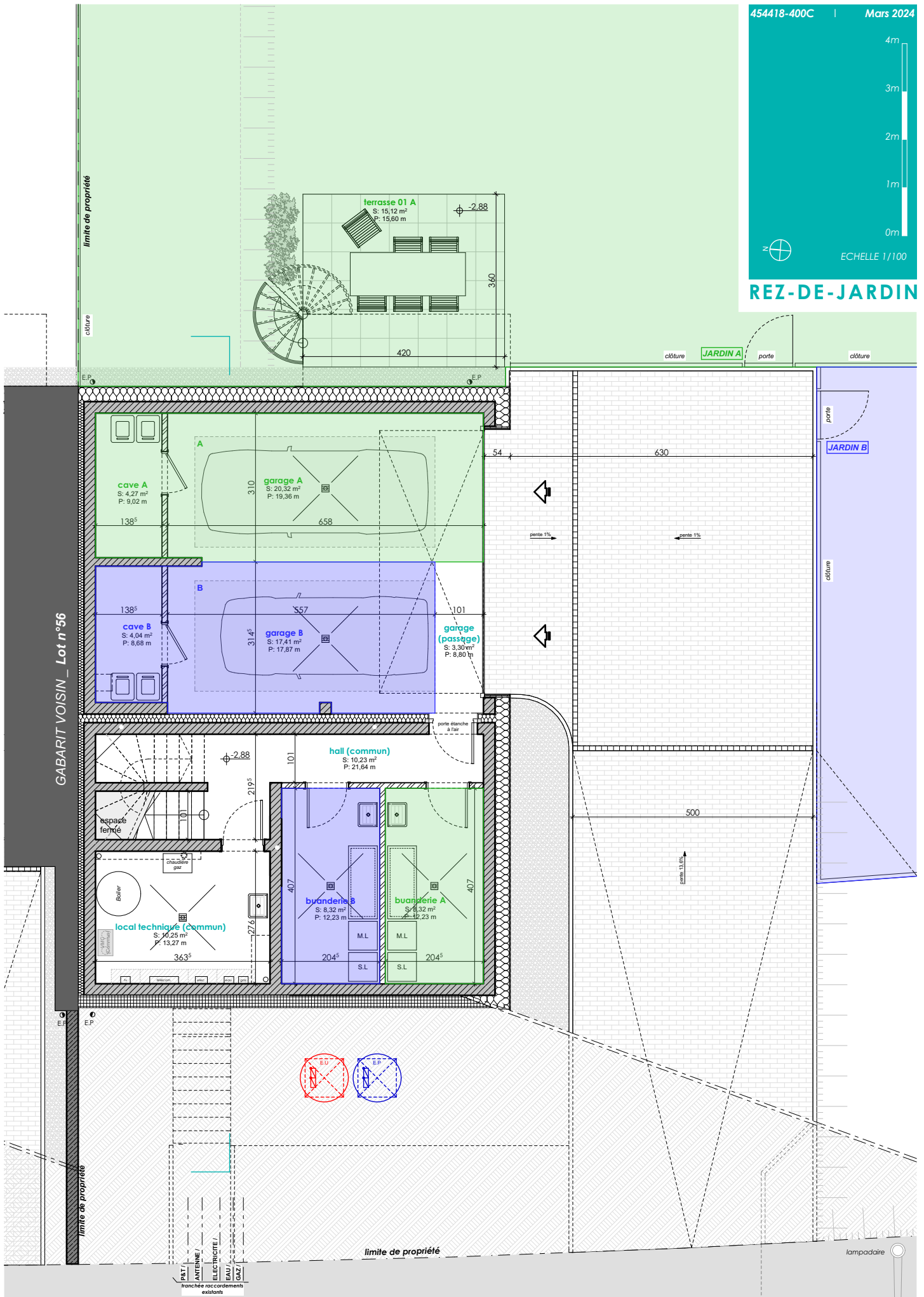

GABARIT VOISIN Lot n°56



ECHELLE 1/100

REZ-DE-CHAUSSEE

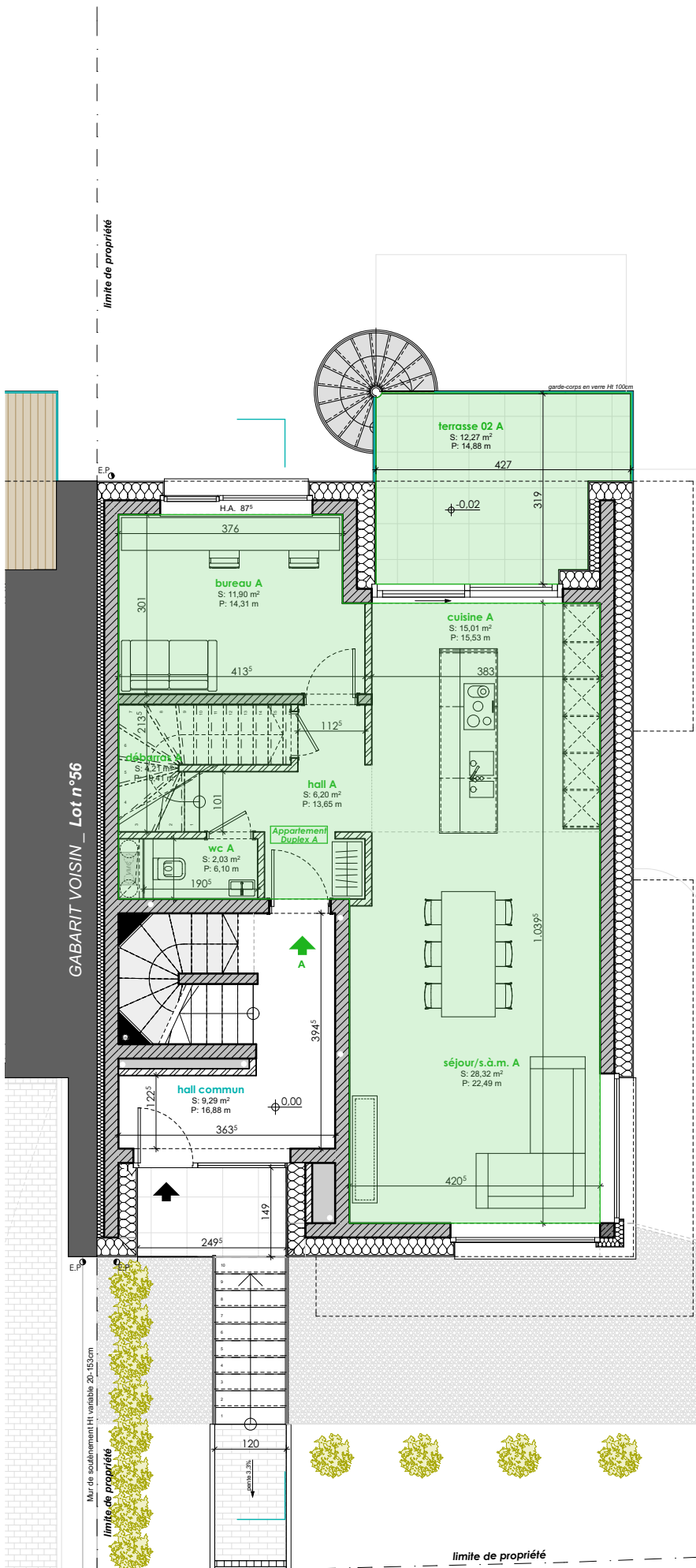

GABARIT VOISIN Lot n°56



ECHELLE 1/100

ETAGE 01

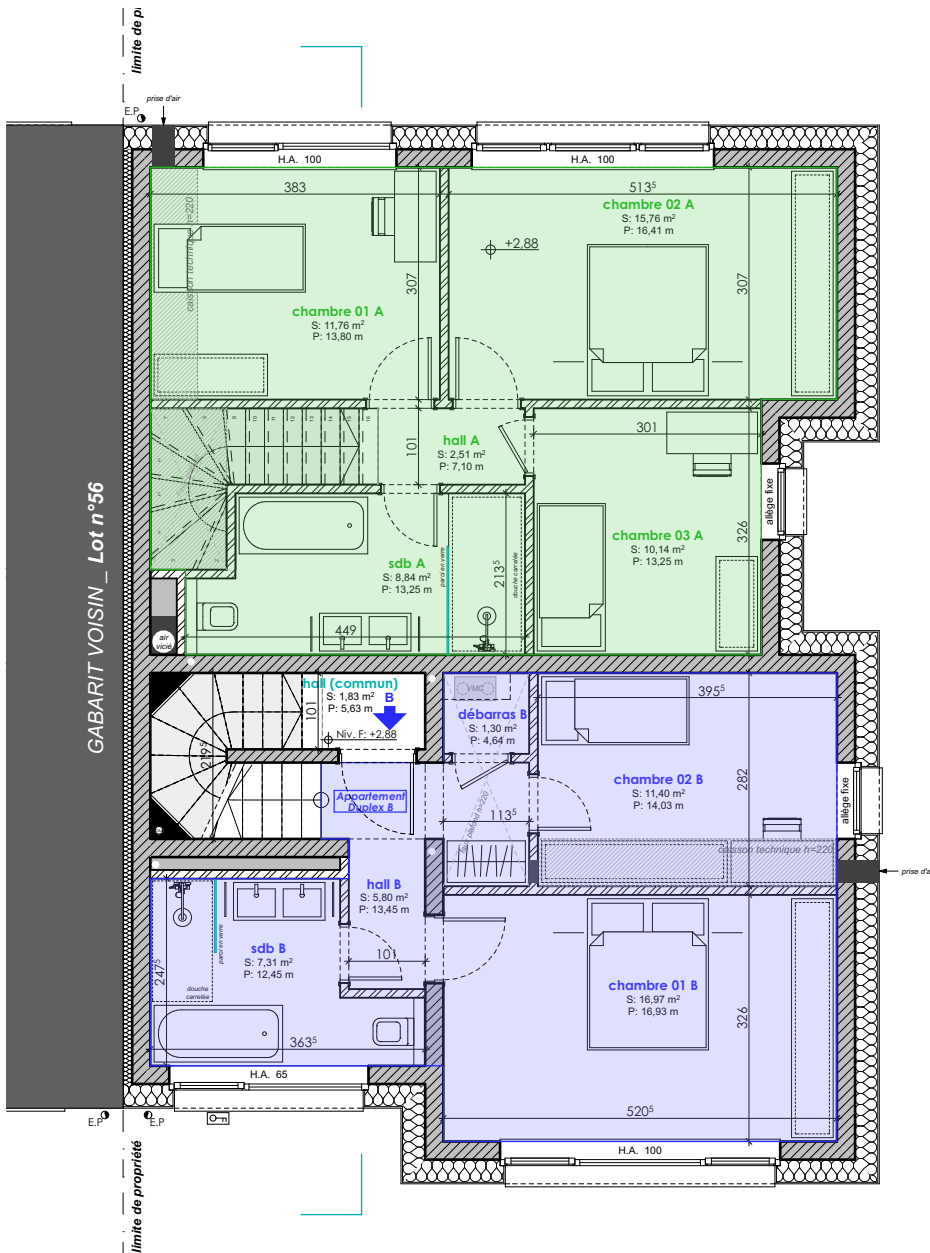

4m

3m

2m

1m

0m



ECHELLE 1/100

ET AGE 0 2

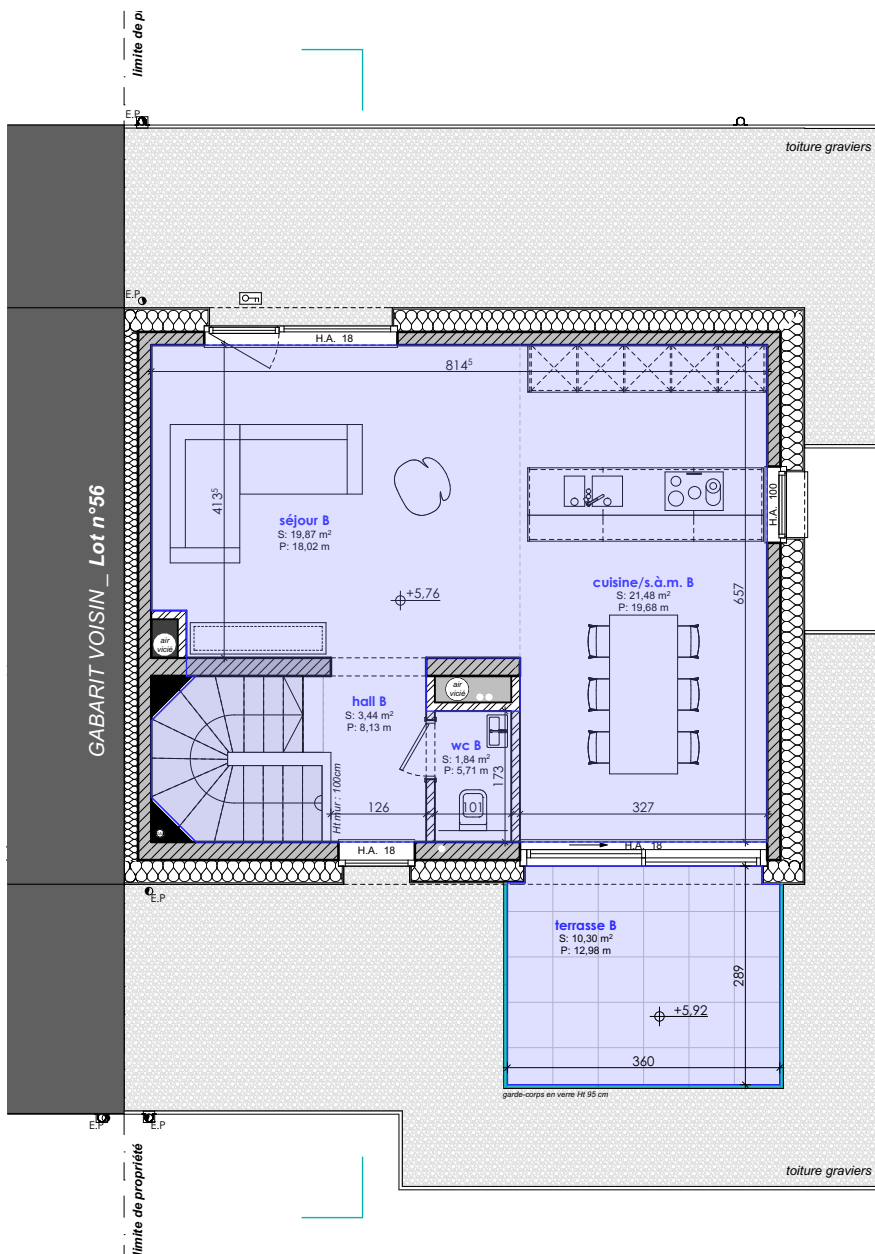



ECHELLE 1/200

PROJET EN COURS COUPE DE PRINCIPE

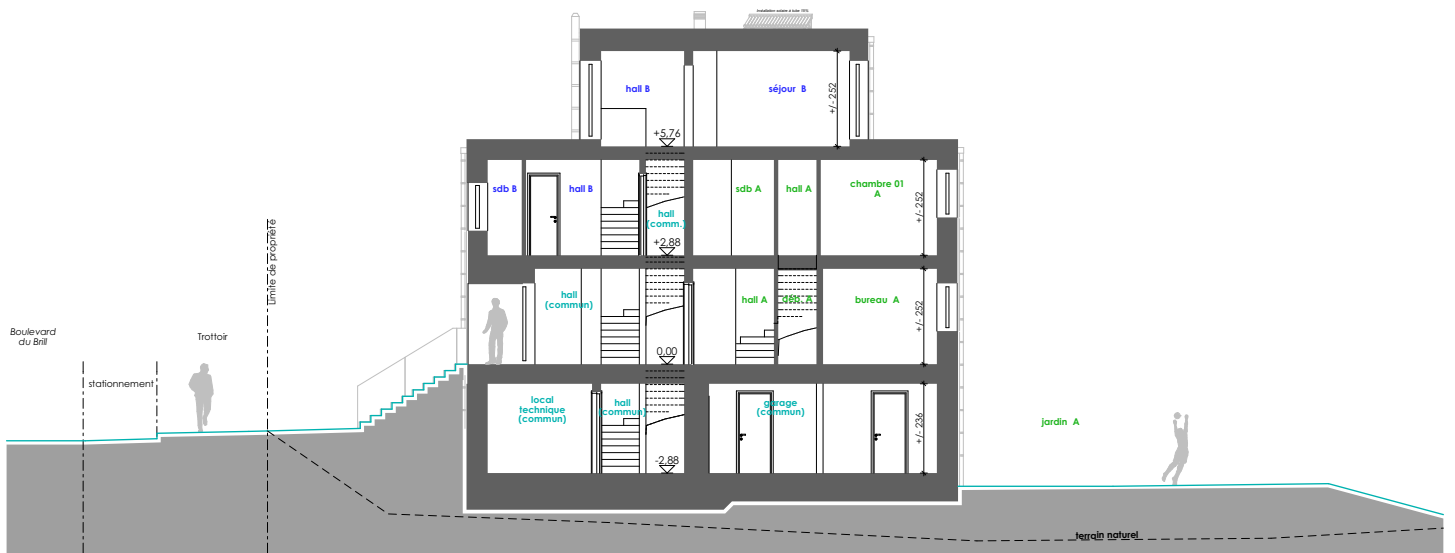

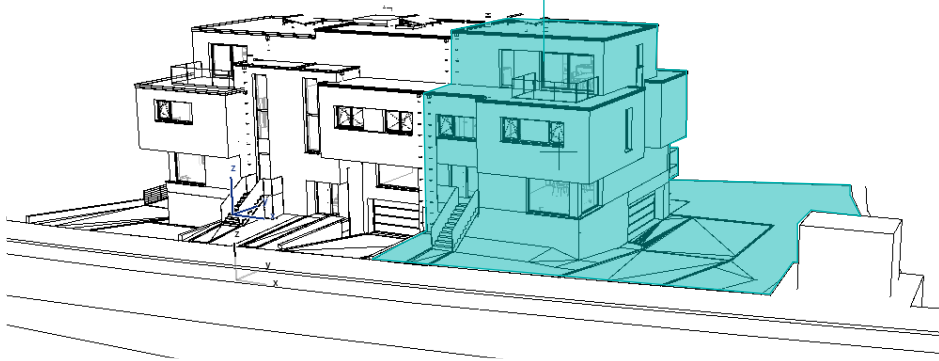

E2ARCHITECTURE
écologie & énergie



REMARQUE :

Le projet actuel est établi sur base d'un PAP.
La représentation du terrain et des images 3D n'est qu'indicative.

D'éventuelles modifications ne nécessiteront pas d'accord préalable de la part de l'acquéreur.

NB : Le maître d'oeuvre conserve la propriété intellectuelle et artistique de son oeuvre.

